

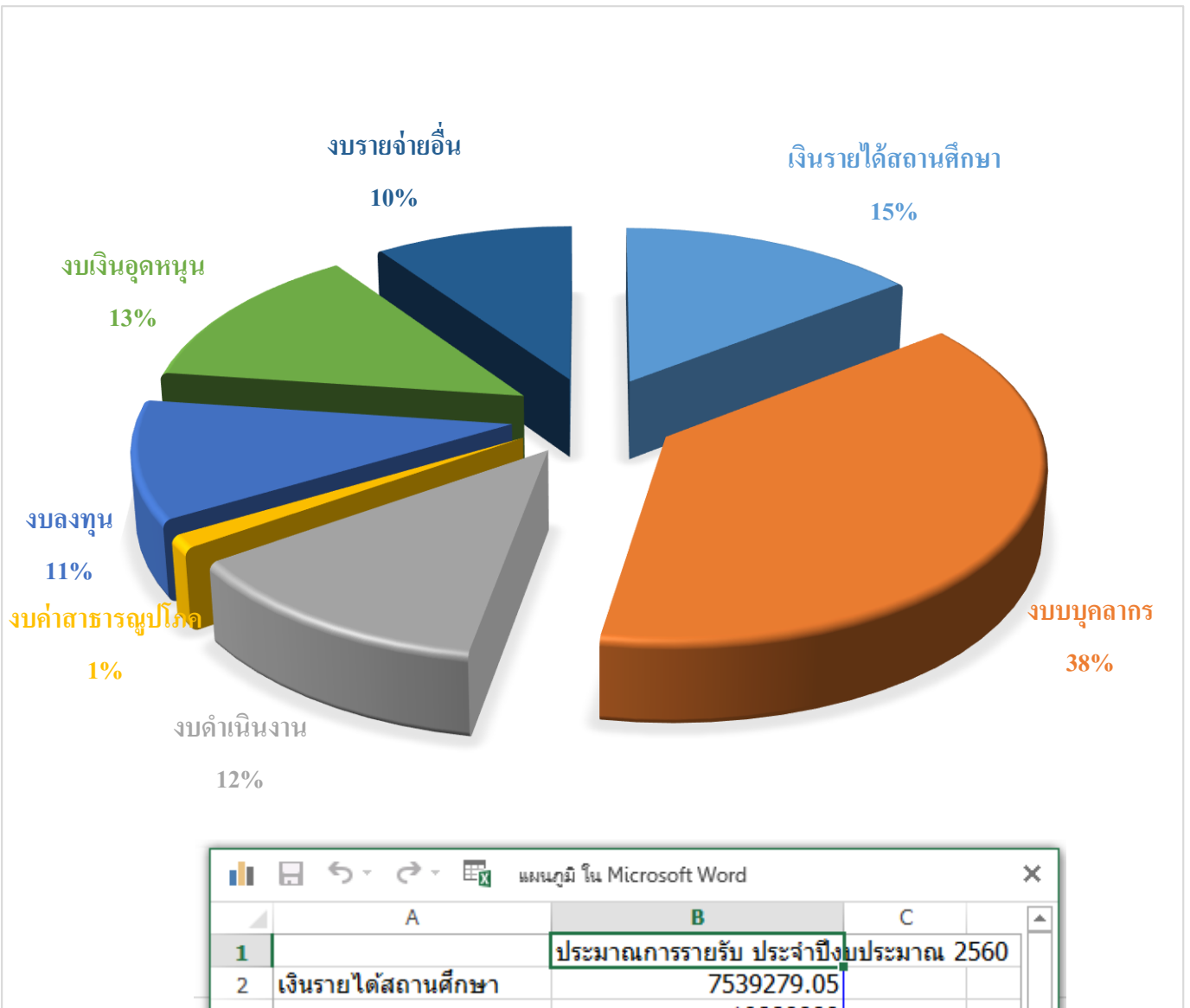

## ข้อมูลงบประมาณและการเงิน ประจำปีการศึกษา 2560



|   | A                   | B                                    | C |
|---|---------------------|--------------------------------------|---|
| 1 |                     | ประมาณการรายรับ ประจำปีงบประมาณ 2560 |   |
| 2 | เงินรายได้สถานศึกษา | 7539279.05                           |   |
| 3 | งบบุคลากร           | 19880000                             |   |
| 4 | งบดำเนินงาน         | 6500000                              |   |
| 5 | งบค่าสาธารณูปโภค    | 620000                               |   |
| 6 | งบลงทุน             | 5534800                              |   |
| 7 | งบเงินอุดหนุน       | 6860150                              |   |
| 8 | งบรายจ่ายอื่น       | 5000000                              |   |



**ประมาณการรายรับ-รายจ่าย ประจำปีงบประมาณ 2560**

|  |               |                      |            |
|--|---------------|----------------------|------------|
| <b>1. ประมาณการรายรับ</b>                            |               | <b>48,495,338.17</b> | <b>บาท</b> |
| ก. เงินรายได้ (บคส.)                                 |               | 7,539,279.05         | บาท        |
| - ยอดยกมา  | 3,839,279.05  |                      |            |
| - คาดว่าจะได้รับ                                     | 3,700,000.00  |                      |            |
| ข. เงินงบประมาณ ปี 25560 (ปีต่อไป) ที่คาดว่าจะได้รับ |               | 40,956,059.12        | บาท        |
| งบบุคลากร  | 19,880,000.00 |                      |            |
| งบดำเนินงาน  | 6,780,000.00  |                      |            |
| งบค่าสาธารณูปโภค                                     | 620,000.00    |                      |            |
| งบลงทุน  | 5,534,800.00  |                      |            |
| งบเงินอุดหนุน  | 8,141,259.12  |                      |            |
| - ยอดยกมา  | 1,294,709.12  |                      |            |
| - คาดว่าจะได้รับ                                     | 6,846,550.00  |                      |            |
| <b>2. ประมาณการรายจ่าย</b>                           |               | <b>48,495,338.17</b> | <b>บาท</b> |
| งบบุคลากร  | 24,320,000.00 | บาท                  |            |
| - เงินเดือน  | 15,000,000.00 | บาท                  |            |
| - ค่าจ้างประจำ                                       | 1,950,000.00  | บาท                  |            |

## ข้อมูลประเภทที่ 5 ข้อมูลงบประมาณและการเงิน



|                                       |                     |            |
|---------------------------------------|---------------------|------------|
| - ค่าตอบแทนพนักงานราชการ              | 960,000.00          | บาท        |
| - ค่าเงินวิทยฐานะ,เงินประจำตำแหน่ง    | 1,600,000.00        | บาท        |
| - ค่าตอบแทนรายเดือนข้าราชการ          | 370,000.00          | บาท        |
| - ค่าจ้างครูอัตราจ้าง/ลูกจ้างชั่วคราว | 4,440,000.00        | บาท        |
| <b>งบดำเนินงาน</b>                    | <b>9,802,100.00</b> | <b>บาท</b> |
| - ค่าตอบแทน                           | 2,990,000.00        | บาท        |
| - ค่าใช้สอย                           | 2,252,000.00        | บาท        |
| - ค่าวัสดุ                            | 2,208,000.00        | บาท        |
| - ค่าสาธารณูปโภค                      | 2,352,100.00        | บาท        |
| <b>งบค่าสาธารณูปโภค</b>               | <b>620,000.00</b>   | <b>บาท</b> |
| <b>งบลงทุน</b>                        | <b>5,594,700.00</b> | <b>บาท</b> |
| <u>ค่าครุภัณฑ์</u>                    | 1,559,900.00        |            |
| - ห้องเรียนทันสมัยแบบอินเตอร์แอคทีฟฯ  | 1,500,000.00        | บาท        |
| - คอมพิวเตอร์ จำนวน 1 ชุด             | 21,000.00           | บาท        |
| - กล้องถ่ายรูป จำนวน 1 ตัว            | 38,900.00           | บาท        |
| <u>ค่าสิ่งก่อสร้าง</u>                | 4,034,800.00        |            |



|                          |              |     |
|--------------------------|--------------|-----|
| - อาคารอเนกประสงค์       | 4,034,800.00 | บาท |
| งบเงินอุดหนุน            | 4,441,259.12 | บาท |
| - โครงการเรียนฟรี 15 ปี  | 4,441,259.12 | บาท |
| งบรายจ่ายอื่น            | 30,000.00    | บาท |
| สำรองเพื่อพัฒนาสถานศึกษา | 3,687,279.05 | บาท |

### ประมาณการรายจ่าย ประจำปีงบประมาณ 2560

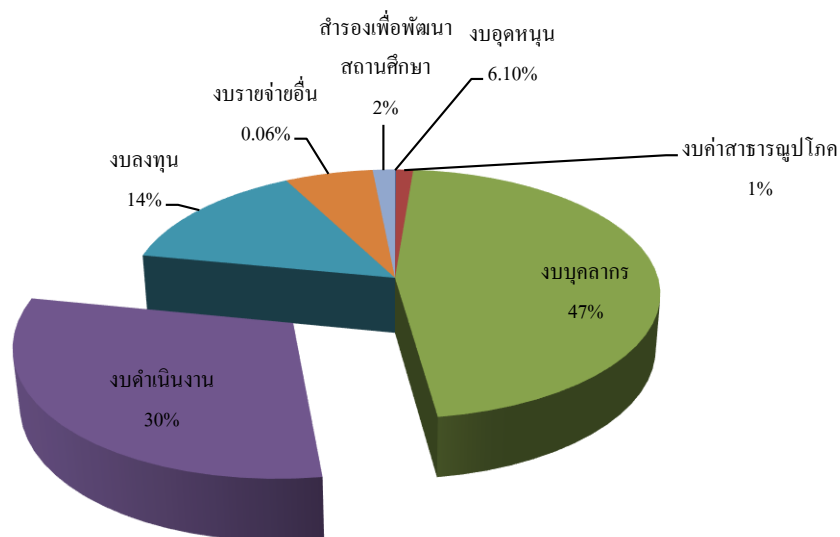

|   | A                        | B                                     | C |
|---|--------------------------|---------------------------------------|---|
| 1 |                          | ประมาณการรายจ่าย ประจำปีงบประมาณ 2560 |   |
| 2 | งบรายจ่ายอื่น            | 30,000.00                             |   |
| 3 | งบค่าสาธารณูปโภค         | 620,000.00                            |   |
| 4 | งบบุคลากร                | 24,140,200.00                         |   |
| 5 | งบดำเนินงาน              | 15,722,900.00                         |   |
| 6 | งบลงทุน                  | 7,454,800.00                          |   |
| 7 | งบอุดหนุน                | 3,169,050.00                          |   |
| 8 | สำรองเพื่อพัฒนาสถานศึกษา | 797,279.05                            |   |

ข้อมูลประเภทที่ 5 ข้อมูลงบประมาณและการเงิน



สรุปงบหน้ารายจ่าย ประจำปีงบประมาณ พ.ศ. 2560

| งบรายจ่าย                  | แผนการใช้จ่ายเงินงบประมาณ ปี 2560 แหล่งเงินผลผลิต |            |               |                        |              |                         |               |
|----------------------------|---|------------|---------------|------------------------|--------------|-------------------------|---------------|
|                            | ผลผลิต  |            |               |                        |              |                         |               |
|                            | ปวช.  | ปวส.       | ระยะสั้น      | ค่า<br>สาธารณูป<br>โภค | อุดหนุน      | เงินรายได้<br>สถานศึกษา | รวม           |
| รวมทั้งสิ้น                | 1,200,000.00                                      | 860,000.00 | 30,134,800.00 | 620,000.00             | 8,141,259.12 | 7,539,279.05            | 48,495,338.17 |
| งบบุคลากร                  | -   | -          | 19,880,000.00 | -                      | 3,700,000.00 | 740,000.00              | 24,320,000.00 |
| เงินเดือนข้าราชการ         | -   | -          | 15,000,000.00 | -                      | -            | -                       | 15,000,000.00 |
| ค่าตอบแทนรายเดือนข้าราชการ | -   | -          | 370,000.00    | -                      | -            | -                       | 370,000.00    |
| เงินวิทยฐานะ               | -   | -          | 1,200,000.00  | -                      | -            | -                       | 1,200,000.00  |
| เงินประจำตำแหน่ง           | -   | -          | 400,000.00    | -                      | -            | -                       | 400,000.00    |

ข้อมูลประเภทที่ 5 ข้อมูลงบประมาณและการเงิน



| งบรายจ่าย  | แผนการใช้จ่ายเงินงบประมาณ ปี 2560 แหล่งเงินผลผลิต |      |              |                    |              |                         |              |
|--|---|------|--------------|--------------------|--------------|-------------------------|--------------|
|  | ผลผลิต  |      |              |                    |              |                         |              |
|  | ปวช.  | ปวส. | ระยะสั้น     | ค่า<br>สาธารณูปโภค | อุดหนุน      | เงินรายได้<br>สถานศึกษา | รวม          |
| ค่าจ้างลูกจ้างประจำ                              | -   | -    | 1,950,000.00 | -                  | -            | -                       | 1,950,000.00 |
| ค่าตอบแทนพนักงานราชการ                           | -   | -    | 960,000.00   | -                  | -            | -                       | 960,000.00   |
| ค่าจ้างครูอัตราจ้าง (11 คน* 8,640บ*12 ด)         | -   | -    | -            | -                  | 950,400.00   | 190,080.00              | 1,140,480.00 |
| ค่าจ้างลูกจ้างชั่วคราว (17 คน*7,670 บ*12ด)       | -   | -    | -            | -                  | 1,303,900.00 | 260,780.00              | 1,564,680.00 |
| ค่าครองชีพครูอัตราจ้าง (11 คน*1360 บ*12ด)        | -   | -    | -            | -                  | 149,600.00   | 29,920.00               | 179,520.00   |
| ค่าครองชีพลูกจ้างชั่วคราว (17 คน*1,330บ* 12 ด)   | -   | -    | -            | -                  | 226,100.00   | 45,220.00               | 271,320.00   |
| ค่าจ้างครูพิเศษสอนจ้างเหมา (3 คน*10,000 บ* 12 ด) | -   | -    | -            | -                  | 300,000.00   | 60,000.00               | 360,000.00   |
| คนงาน (11 คน*7000*12ด)                           |   |      |              |                    | 770,000.00   | 154,000.00              | 924,000.00   |

## ข้อมูลประเภทที่ 5 ข้อมูลงบประมาณและการเงิน



| งบรายจ่าย                         | แผนการใช้จ่ายเงินงบประมาณปี 2560 เปรื่องเงินสวัสดิ |            |              |                |         |                         |              |
|-----------------------------------|--|------------|--------------|----------------|---------|-------------------------|--------------|
|                                   | สวัสดิ   |            |              |                |         |                         |              |
|                                   | ปชช  | ปส         | ระยะสั้น     | ค่าสาธารณูปโภค | อุดหนุน | เงินรายได้<br>สถานศึกษา | รวม          |
| <b>งบดำเนินงาน</b>                | 1,200,000.00                                       | 860,000.00 | 4,720,000.00 | -              | -       | 670,000.00              | 7,450,000.00 |
| <b>ค่าตอบแทน</b>                  | 600,000.00   | 760,000.00 | 980,000.00   | -              | -       | 650,000.00              | 2,990,000.00 |
| - ค่าปฏิบัติงานนอกเวลาราชการ      | -  | -          | -            | -              | -       | 150,000.00              | 150,000.00   |
| - ค่าส่นภาคเวลา                   | 600,000.00   | 760,000.00 | 592,000.00   | -              | -       | 500,000.00              | 2,452,000.00 |
| - ค่าตอบแทนผู้ปฏิบัติงานให้ราชการ | -  | -          | -            | -              | -       | -                       | -            |
| - ค่าชุกการเวลา                   | -  | -          | 360,000.00   | -              | -       | -                       | 360,000.00   |
| - ค่าตอบแทนพิเศษ/ร,ล/จ เต็มขั้น   | -  | -          | 10,000.00    | -              | -       | -                       | 10,000.00    |
| - อื่นๆ                           | -  | -          | 18,000.00    | -              | -       | -                       | 18,000.00    |
| <b>ค่าใช้จ่าย</b>                 | -  | -          | 2,252,000.00 | -              | -       | -                       | 2,252,000.00 |
| - ค่าใช้จ่ายเดินทางไปราชการ       | -  | -          | 400,000.00   | -              | -       | -                       | 400,000.00   |
| - ค่าซ่อมแซมยานพาหนะ              | -  | -          | 50,000.00    | -              | -       | -                       | 50,000.00    |
| - ค่าซ่อมแซมครุภัณฑ์              | -  | -          | 20,000.00    | -              | -       | -                       | 20,000.00    |
| - ค่าซ่อมแซมสิ่งก่อสร้าง          | -  | -          | 1,500,000.00 | -              | -       | -                       | 1,500,000.00 |
| - ค่าจ้างเหมาบริการอื่นๆ          | -  | -          | 60,000.00    | -              | -       | -                       | 60,000.00    |
| - ค่าเงินประกันสังคม              | -  | -          | 222,000.00   | -              | -       | -                       | 222,000.00   |

ข้อมูลประเภทที่ 5 ข้อมูลงบประมาณและการเงิน



| งบรายจ่าย                 | แผนการใช้จ่ายเงินงบประมาณปี 2560 เงินสด |            |              |     |                |           |                         |
|---------------------------|---|------------|--------------|-----|----------------|-----------|-------------------------|
|                           | เงินสด                                  |            |              |     |                |           |                         |
|                           | หน่วย                                   | บาท        | บาท          | บาท | ค่าสาธารณูปโภค | อุดหนุน   | เงินรายได้<br>สถานศึกษา |
| <b>ค่าวัสดุ</b>           | 600,000.00                              | 100,000.00 | 1,488,000.00 | -   | -              | 20,000.00 | 2,208,000.00            |
| - วัสดุสำนักงาน           | -                                       | -          | 400,000.00   | -   | -              | -         | 400,000.00              |
| - วัสดุการศึกษา (วัสดุไฟ) | 600,000.00                              | 100,000.00 | 300,000.00   | -   | -              | 20,000.00 | 1,020,000.00            |
| - วัสดุเขียนหนังสือ       | -                                       | -          | 300,000.00   | -   | -              | -         | 300,000.00              |
| - วัสดุงานอาคาร           | -                                       | -          | 100,000.00   | -   | -              | -         | 100,000.00              |
| - วัสดุประปา              | -                                       | -          | 30,000.00    | -   | -              | -         | 30,000.00               |
| - วัสดุไฟฟ้า              | -                                       | -          | 10,000.00    | -   | -              | -         | 10,000.00               |
| - วัสดุหนังสือและตำรา     | -                                       | -          | 10,000.00    | -   | -              | -         | 10,000.00               |
| - วัสดุคอมพิวเตอร์        | -                                       | -          | 15,000.00    | -   | -              | -         | 15,000.00               |
| - วัสดุงานพาหนะ           | -                                       | -          | 150,000.00   | -   | -              | -         | 150,000.00              |
| - วัสดุเวชภัณฑ์           | -                                       | -          | 20,000.00    | -   | -              | -         | 20,000.00               |
| - วัสดุสื่อการสอน         | -                                       | -          | 10,000.00    | -   | -              | -         | 10,000.00               |
| - วัสดุเกษตร              | -                                       | -          | 60,000.00    | -   | -              | -         | 60,000.00               |
| - วัสดุงานบ้านงานครัว     | -                                       | -          | 60,000.00    | -   | -              | -         | 60,000.00               |
| - วัสดุอื่น               | -                                       | -          | 23,000.00    | -   | -              | -         | 23,000.00               |



ข้อมูลประเภทที่ 5 ข้อมูลงบประมาณและการเงิน



| งบรายจ่าย                                   | แผนการใช้จ่ายเงินงบประมาณปี 2560 เงินสด |     |              |                |         |                         |              |
|---|---|-----|--------------|----------------|---------|-------------------------|--------------|
|   | เงินสด                                  |     |              |                |         |                         |              |
|   | พบ                                      | ปอส | ระยะสั้น     | ค่าสาธารณูปโภค | อุดหนุน | เงินรายได้<br>สถานศึกษา | รวม          |
| <b>ค่าสาธารณูปโภค</b>                       | -                                       | -   | -            | 620,000.00     | -       | 2,352,100.00            | 2,972,100.00 |
| - ค่าไฟฟ้า                                  | -                                       | -   | -            | 400,000.00     | -       | 1,720,000.00            | 2,120,000.00 |
| - ค่าน้ำประปา                               | -                                       | -   | -            | 200,000.00     | -       | 600,000.00              | 800,000.00   |
| - ค่าโทรศัพท์                               | -                                       | -   | -            | 15,000.00      | -       | -                       | 15,000.00    |
| - ค่าไปรษณีย์                               | -                                       | -   | -            | 5,000.00       | -       | -                       | 5,000.00     |
| - ค่าบริการอินเทอร์เน็ต                     | -                                       | -   | -            | -              | -       | 32,100.00               | 32,100.00    |
| <b>งบลงทุน</b>                              | -                                       | -   | 5,534,800.00 | -              | -       | 59,900.00               | 5,594,700.00 |
| <b>ค่าครุภัณฑ์</b>                          | -                                       | -   | 1,500,000.00 | -              | -       | 59,900.00               | 1,559,900.00 |
| - ห้องเรียนทันสมัยแบบอินเตอร์แอคทีฟ         | -                                       | -   | 1,500,000.00 | -              | -       | -                       | 1,500,000.00 |
| - คอมพิวเตอร์ จำนวน 1 ชุด (งานบริหารทั่วไป) | -                                       | -   | -            | -              | -       | 21,000.00               | 21,000.00    |
| - กล้องถ่ายดูรูป (งานประชาสัมพันธ์)         | -                                       | -   | -            | -              | -       | 38,900.00               | 38,900.00    |

## ข้อมูลประเภทที่ 5 ข้อมูลงบประมาณและการเงิน



| งบรายจ่าย                                 | แผนการใช้จ่ายเงินงบประมาณปี 2560 เอลงเงินผลผลิต |     |              |                |              |                         |              |
|---|---|-----|--------------|----------------|--------------|-------------------------|--------------|
|   | ผลผลิต  |     |              |                |              |                         |              |
|   | หน่วย   | บาท | ร้อยละ       | ค่าสาธารณูปโภค | อุดหนุน      | เงินรายได้<br>สถานศึกษา | รวม          |
| <b>ค่าสิ่งก่อสร้าง</b>                    | -   | -   | 4,034,800.00 | -              | -            | -                       | 4,034,800.00 |
| - อาคารอเนกประสงค์(เงินเลื่อนปี)          | -   | -   | 4,034,800.00 | -              | -            | -                       | 4,034,800.00 |
| <b>งบเงินอุดหนุนเรียนฟรี 15 ปี</b>        | -   | -   | -            | -              | 4,441,259.12 | -                       | 4,441,259.12 |
| - ค่าหนังสือเรียน                         | -   | -   | -            | -              | 2,281,305.73 | -                       | 2,281,305.73 |
| - ค่าอุปกรณ์การเรียน                      | -   | -   | -            | -              | 292,100.00   | -                       | 292,100.00   |
| - ค่าเครื่องแบบนักเรียน                   | -   | -   | -            | -              | 598,500.00   | -                       | 598,500.00   |
| - ค่ากิจกรรมพัฒนาคุณภาพผู้เรียน           | -   | -   | -            | -              | 730,353.39   | -                       | 730,353.39   |
| - ค่าเครื่องเขียนประจำตัวนักเรียนระดับปวช | -   | -   | -            | -              | 539,000.00   | -                       | 539,000.00   |
| <b>งบรายจ่ายอื่น</b>                      | -   | -   | -            | -              | -            | 30,000.00               | 30,000.00    |
| - รายจ่ายอื่น                             | -   | -   | -            | -              | -            | 30,000.00               | 30,000.00    |
| <b>สำรองพัฒนาสถานศึกษา</b>                | -   | -   | -            | -              | -            | 3,687,279.05            | 3,687,279.05 |



โครงการประจำปีงบประมาณ 2560

| ลำดับที่ | โครงการ   | งบประมาณ     | แหล่งเงิน     |
|----------|---|--------------|---------------|
|          | <b>ฝ่ายบริหารทรัพยากร</b>   |              |               |
|          | <b>งานบุคลากร</b>   |              |               |
| 1        | โครงการยกย่องบุคลากรดีเด่น  | 3,000.00     | งบระยะสั้น    |
| 2        | โครงการพัฒนาคุณภาพชีวิตครู  | งบสศค        | งบสศค         |
| 3        | โครงการพัฒนาบุคลากร   | 200,000.00   | งบระยะสั้น    |
|          | <b>งานวัสดุ</b>   |              |               |
| 4        | โครงการจัดหาและซ่อมแซมครุภัณฑ์  | 70,000.00    | งบระยะสั้น    |
|          | <b>งานอาคารสถานที่</b>  |              |               |
| 5        | โครงการปรับปรุงอาคารสถานที่และภูมิทัศน์   | 1,500,000.00 | งบระยะสั้น    |
|          | <b>งานทะเบียน</b>   |              |               |
| 6        | โครงการมอบประกาศนียบัตร นักเรียน นักศึกษา                                       | 130,000.00   | งบเงินอุดหนุน |
|          | <b>งานประชาสัมพันธ์</b>   |              |               |
| 7        | โครงการประชาสัมพันธ์วีรบุรุษ  | 27,000.00    | งบระยะสั้น    |
|          | <b>ฝ่ายแผนงานและความร่วมมือ</b>   |              |               |
|          | <b>งานวางแผนงบประมาณ</b>  |              |               |
| 8        | โครงการสรุปผลการดำเนินงานประจำปีงบประมาณ 2559 และจัดทำแผนปฏิบัติการประจำปี 2560 | 3,000.00     | งบระยะสั้น    |
|          | <b>งานศูนย์ข้อมูลสารสนเทศ</b>   |              |               |
| 9        | โครงการพัฒนาระบบงานศูนย์ข้อมูลสารสนเทศ  | 30,000.00    | งบเงินอุดหนุน |
|          | <b>งานความร่วมมือ</b>   |              |               |
| 10       | โครงการจัดทำบันทึกข้อตกลงความร่วมมือการจัดการศึกษาระบบทวิภาคี                   | 1,000.00     | งบระยะสั้น    |
| 11       | โครงการจัดทำบันทึกข้อตกลงความร่วมมือโครงการบริการชุมชน                          | 1,000.00     | งบระยะสั้น    |
|          | <b>งานวิจัยและพัฒนา</b>   |              |               |
| 12       | โครงการจัดทำโครงการสิ่งประดิษฐ์   | 421,000.00   | งบสศค         |
| 13       | โครงการจัดทำโครงการวิทยาศาสตร์  | 10,000.00    | งบสศค         |
| 14       | โครงการเฉลิมฉลองวันคล้ายวันสถาปนาโรงเรียน นักศึกษา                              | 5,000.00     | งบเงินอุดหนุน |
|          | <b>งานประกันคุณภาพและมาตรฐาน</b>  |              |               |
| 15       | โครงการพัฒนาระบบประกันคุณภาพสถานศึกษา   | 30,000.00    | งบระยะสั้น    |
|          | <b>งานส่งเสริมและจัดการค้ำ</b>  |              |               |
| 16       | โครงการพัฒนาโรงเรียน นักศึกษาจัดทำแผนธุรกิจ                                     |              |               |
| 17       | โครงการส่งเสริมธุรกิจจำหน่ายของที่ระลึก   | 84,000.00    | งบสศค         |
| 18       | โครงการทนายไต่สวนทางเรียน   |              |               |

## ข้อมูลประเภทที่ 5 ข้อมูลงบประมาณและการเงิน



| ลำดับที่ | โครงการ  | งบประมาณ   | แหล่งเงิน              |
|----------|--|------------|------------------------|
|          | <b>ฝ่ายพัฒนากิจการนักเรียนนักศึกษา</b>                   |            |                        |
|          | <b>งานกิจกรรม</b>  |            |                        |
| 19       | โครงการกิจกรรมลูกเสือวิสามัญเข้าค่ายพักแรมและเดินทางไกล  | 116,000.00 | งบเงินอุดหนุน          |
| 20       | โครงการกิจกรรมเตรียมลูกเสือวิสามัญ                       | 15,000.00  | งบเงินอุดหนุน          |
| 21       | โครงการจัดกิจกรรมวันสำคัญของชาติ ศาสนา ฯ                 | 10,000.00  | งบเงินอุดหนุน          |
| 22       | โครงการกิจกรรมชมรมองค์การวิชาชีพ                         | 50,000.00  | งบเงินอุดหนุน          |
| 23       | โครงการประเพณีทำบุญตักบาตรวันขึ้นปีใหม่                  | 2,000.00   | งบเงินอุดหนุน          |
| 24       | โครงการรณรงค์ส่งเสริมประชาธิปไตย                         | 2,000.00   | งบเงินอุดหนุน          |
| 25       | โครงการจัดการเลือกตั้งกรรมการองค์การวิชาชีพ              | 2,000.00   | งบเงินอุดหนุน          |
| 26       | โครงการสร้างเสริมและพัฒนาคุณธรรม จริยธรรม                | 5,000.00   | งบเงินอุดหนุน          |
| 27       | โครงการสร้างเสริมความภาคภูมิใจในความเป็นไทย              | 2,000.00   | งบเงินอุดหนุน          |
| 28       | โครงการสืบสานและอนุรักษ์วัฒนธรรมประเพณี                  | 2,000.00   | งบเงินอุดหนุน          |
| 29       | โครงการบวงสรวงองค์พระวิษณุกรรมและพิธีไหว้ครุ             | 5,000.00   | งบเงินอุดหนุน          |
| 30       | โครงการคุณธรรมนำความรู้                                  | 2,000.00   | งบเงินอุดหนุน          |
| 31       | โครงการจัดทำบุญวันสถาปนาวิทยาลัย                         | 10,000.00  | งบเงินอุดหนุน          |
| 32       | โครงการอนุรักษ์ธรรมชาติและสิ่งแวดล้อม                    | 2,000.00   | งบเงินอุดหนุน          |
| 33       | โครงการแข่งขันกีฬาภายในต้านภัยยาเสพติด                   | 20,000.00  | งบเงินอุดหนุน          |
| 34       | โครงการเตรียมความพร้อมนักเรียน นักศึกษาใหม่              | 10,000.00  | งบเงินอุดหนุน          |
| 35       | โครงการส่งเสริมภาวะผู้นำ (Day Camp)                      | 10,000.00  | งบเงินอุดหนุน          |
| 36       | โครงการอบรมเชิงปฏิบัติการพัฒนาผู้นำคนดี คนเก่ง มีความสุข | 3,000.00   | งบเงินอุดหนุน          |
| 37       | โครงการนำหลักปรัชญาของเศรษฐกิจพอเพียงสู่นักเรียนฯ        | 2,000.00   | งบเงินอุดหนุน          |
|          | <b>งานปกครอง</b>   |            |                        |
| 38       | โครงการประชุมผู้ปกครองนักเรียน นักศึกษา                  | 5,000.00   | งบเงินอุดหนุน          |
| 39       | โครงการเฝ้าระวังและป้องกันแก้ไขปัญหายาเสพติด             | 10,000.00  | งบเงินอุดหนุน          |
| 40       | โครงการ To Be Number One                                 | 5,000.00   | เงินสนับสนุนจากจังหวัด |
| 41       | โครงการปรับปรุงแก้ไขระเบียบงานปกครองของสถานศึกษา         | -          |                        |
| 42       | โครงการวิดีโอเสริมสร้างสำนึกและคุณธรรม                   | -          |                        |
| 43       | โครงการส่งเสริมวินัยจราจรและรณรงค์สวมหมวกกันน็อค         | 1,500.00   | งบเงินอุดหนุน          |
|          | <b>งานสวัสดิการนักเรียนฯ</b>                             |            |                        |
| 44       | โครงการตรวจสอบสุขภาพประจำปี                              | 68,000.00  | เงินรายได้สถานศึกษา    |
| 45       | โครงการบริจาคโลหิต                                       | 3,000.00   | งบเงินอุดหนุน          |



| ลำดับที่ | โครงการ  | งบประมาณ     | แหล่งเงิน           |
|----------|--|--------------|---------------------|
|          | <b>ฝ่ายพัฒนากิจการนักเรียนนักศึกษา</b>   |              |                     |
|          | งานครูที่ปรึกษา  |              |                     |
| 46       | โครงการเยี่ยมบ้าน หอพัก บ้านเช่าฯ  | 25,000.00    | งบสอศ.              |
| 47       | โครงการปรับปรุงระบบดูแลผู้เรียน  | 12,000.00    | งบสอศ.              |
| 48       | โครงการจัดตั้งเครือข่ายเฝ้าระวังพฤติกรรมผู้เรียน   | 8,000.00     | งบสอศ.              |
| 49       | โครงการระบบดูแลผู้เรียนกลุ่มเสี่ยง   | 10,000.00    | งบสอศ.              |
| 50       | โครงการนักเรียนพบครูที่ปรึกษา  | -            |                     |
|          | งานแนะแนวฯ   |              |                     |
| 51       | โครงการติดตามผู้สำเร็จการศึกษาระดับ ปวช. และ ปวส.  | 5,000.00     | งบเงินอุดหนุน       |
| 52       | โครงการสำรวจความพึงพอใจของสถานประกอบการที่มีต่อคุณภาพของ<br>ผู้สำเร็จการศึกษา                              | -            |                     |
| 53       | โครงการสำรวจความพึงพอใจของสถานประกอบการในการรับนักศึกษา<br>ที่จบเข้าทำงานในสถานประกอบการหรือหน่วยงานของรัฐ | -            |                     |
| 54       | โครงการจัดทำคู่มือนักศึกษาในระดับ ปวช. ปวส.  | 6,000.00     | เงินรายได้สถานศึกษา |
| 55       | โครงการแนะแนวการศึกษาต่อและการประกอบอาชีพ  | 10,000.00    | งบเงินอุดหนุน       |
| 56       | โครงการปฐมนิเทศนักศึกษาในระดับ ปวช.1 และ ปวส. 1  | 5,000.00     | งบเงินอุดหนุน       |
| 57       | โครงการปัจฉิมนิเทศนักศึกษาในระดับ ปวช. 3 และ ปวส. 2  | 5,000.00     | งบเงินอุดหนุน       |
| 58       | โครงการปฐมนิเทศนักศึกษาหลักสูตรระยะสั้น  | 2,000.00     | งบระยะสั้น          |
| 59       | โครงการระดมทุนการศึกษา   |              | เงินบริจาค          |
|          | งานโครงการพิเศษฯ   |              |                     |
| 60       | โครงการออกบริการวิชาชีพสู่สังคมปี 2560   | 63,000.00    | งบระยะสั้น          |
| 61       | โครงการออกบริการ 108 อาชีพ ปี 2560   | 35,000.00    | งบระยะสั้น          |
| 62       | โครงการจัดทำแผนปฏิบัติการบริการชุมชน   | 7,700.00     | งบระยะสั้น          |
| 63       | โครงการสร้างอาชีพเพื่อชุมชน  | 10,000.00    | งบระยะสั้น          |
| 64       | โครงการฝึกอาชีพโรงเรียนตำรวจตระเวนชายแดนฯ  | 40,000.00    | งบ สอศ.             |
| 65       | โครงการพัฒนาบุคลากรซ่อมบำรุงคอมฯ รร.พระปิยะฯ   | 20,000.00    | งบ สอศ.             |
| 66       | โครงการ Fix it center  | 1,337,000.00 | งบ สอศ.             |
| 67       | โครงการอาชีวะอาสา  | 62,000.00    | งบ สอศ.             |
| 68       | โครงการฝึกอบรมแก่ผู้พำนักในศูนย์พักพิงชายแดนไทย-พม่า   | 200,000.00   | งบ สอศ.+ADRA        |
| 69       | โครงการจัดการศึกษาวิชาชีพให้แก่ผู้ด้อยโอกาส  | 21,600.00    | งบระยะสั้น          |

## ข้อมูลประเภทที่ 5 ข้อมูลงบประมาณและการเงิน



| ลำดับที่ | โครงการ   | งบประมาณ   | แหล่งเงิน           |
|----------|---|------------|---------------------|
|          | <b>ฝ่ายวิชาการ</b>  |            |                     |
|          | งานพัฒนาหลักสูตรฯ   |            |                     |
| 70       | โครงการพัฒนาแผนการเรียน   | -          |                     |
| 71       | โครงการพัฒนาศักยภาพผู้เรียนเพื่อเตรียมสอบ (V-Net)               | 40,000.00  | งบเงินอุดหนุน       |
| 72       | โครงการพัฒนาหลักสูตรฐานสมรรถนะวิชาชีพ                           | 5,000.00   | งบเงินอุดหนุน       |
| 73       | โครงการแข่งขันทักษะวิชาชีพและงาน Open House                     | 80,000.00  | งบเงินอุดหนุน       |
| 74       | โครงการแข่งขันทักษะวิชาชีพ                                      | 10,000.00  | งบเงินอุดหนุน       |
| 75       | โครงการจัดการเรียนการสอนหลักสูตรแกนมัธยม                        | 72,000.00  | งบระยะสั้น          |
| 76       | โครงการสอนภาคฤดูร้อน  | -          |                     |
| 77       | โครงการสอนเสริมเพิ่มผลสัมฤทธิ์ ระดับ ปวช. ปวส.                  | -          |                     |
| 78       | โครงการกองทุนการศึกษาฯ  | -          | งบ สอศ.             |
| 79       | โครงการฝึกอบรมวิชาชีพระยะสั้นริมชายแดนไทย-พม่า                  | -          | งบ สอศ.             |
| 80       | โครงการจัดการเรียนการสอนแก่กลุ่มผู้มีงานทำ (เทียบโอนประสบการณ์) | 150,000.00 | เงินรายได้สถานศึกษา |
|          | <b>งานวิทยบริการและห้องสมุด</b>                                 |            |                     |
| 81       | โครงการจัดหาหนังสือและสื่อการเรียนรู้                           | 50,000.00  | งบเงินอุดหนุน       |
| 82       | โครงการรักการอ่าน   | 3,000.00   | งบเงินอุดหนุน       |
| 83       | โครงการซ่อมบำรุงรักษาอุปกรณ์ศูนย์วิทยบริการ                     | 80,000.00  | งบเงินอุดหนุน       |
| 84       | โครงการจัดซื้อเก้าอี้ประจำห้องสมุด                              | 30,000.00  | งบเงินอุดหนุน       |
|          | <b>งานอาชีวศึกษาระบบทวิภาคี</b>                                 |            |                     |
| 85       | โครงการส่งเสริมนักเรียน นักศึกษาฝึกประสบการณ์ทวิภาคี            |            |                     |
| 86       | โครงการปฐมนิเทศนักเรียน นักศึกษาทวิภาคีก่อนออกฝึกวิชาชีพ        |            |                     |
| 87       | โครงการสัมมนานักเรียนนักศึกษาทวิภาคีหลังฝึกวิชาชีพ              | 50,000.00  | งบ สอศ.             |
| 88       | โครงการสัมมนาพัฒนาหลักสูตรและการและแผนการฝึกอาชีพ               |            |                     |
| 89       | โครงการจัดทำแผนปฏิบัติงานอาชีวศึกษาระบบทวิภาคี                  |            |                     |
| 90       | โครงการจัดการเรียนการสอนหลักสูตร ปวช. , ปวส. ทวิภาคี            |            |                     |
|          | <b>งานสื่อการเรียนการสอน</b>                                    |            |                     |
| 91       | โครงการจัดหาสื่อการเรียนการสอน                                  | 100,000.00 | งบเงินอุดหนุน       |

## ข้อมูลประเภทที่ 5 ข้อมูลงบประมาณและการเงิน



| ลำดับที่ | โครงการ   | งบประมาณ  | แหล่งเงิน           |
|----------|---|-----------|---------------------|
|          | <b>แผนกวิชาสามัญ</b>  |           |                     |
| 92       | โครงการส่งเสริมทักษะการสื่อสารและพูดในที่ชุมชน  | 8,000.00  | งบเงินอุดหนุน       |
| 93       | โครงการตอบปัญหาวิชาการและตอบปัญหาภาษาต่างประเทศ   | 3,000.00  | งบเงินอุดหนุน       |
| 94       | โครงการบูรณาการภาษาอังกฤษในแผนกวิชาเสริมสวย ตัดผมชาย และ<br>นวดแผนไทย                                     | 1,500.00  | งบระยะสั้น          |
| 95       | โครงการเตรียมความพร้อมสู่อาเซียน  |           | งบสศ                |
|          | <b>แผนกวิชาช่างยนต์</b>   |           |                     |
| 96       | โครงการรถประหยัดน้ำมัน ฮอนด้า ประเภทรถประติษฐ์  | 15,000.00 | งบเหลือจ่าย         |
| 97       | โครงการรถประหยัดน้ำมัน ฮอนด้า ประเภทรถตลาด  | 15,000.00 | งบเหลือจ่าย         |
| 98       | โครงการอบรมทดสอบฝีมือแรงงานนักศึกษา ฯ   | 15,000.00 | งบเงินอุดหนุน       |
| 99       | โครงการปรับปรุงห้องปฏิบัติการไฟฟ้ารถยนต์  | 40,000.00 | งบเหลือจ่าย         |
| 100      | โครงการพี่ช่วยน้อง  | 6,000.00  | งบเงินอุดหนุน       |
| 101      | โครงการจัดหาพัฒนาอุตสาหกรรม   | 18,000.00 | งบเหลือจ่าย         |
| 102      | โครงการอบรมเทคโนโลยีใหม่แก่ครูและนักเรียนนักศึกษา   | 5,000.00  | งบเงินอุดหนุน       |
| 103      | โครงการล้อมรั้วด้วยรักพบปะผู้ปกครอง   | 1,500.00  | งบเงินอุดหนุน       |
| 104      | โครงการซบซบปลอดภัยสวมหมวกนิรภัย 100 เปอร์เซ็นต์   | 10,000.00 | งบสนับสนุนจากบริษัท |
| 105      | โครงการส่งเสริมประสบการณ์ศึกษาดูงานนักเรียน นักศึกษา  | 17,000.00 | งบเงินอุดหนุน       |
|          | <b>แผนกวิชาช่างไฟฟ้า</b>  |           |                     |
| 106      | โครงการปรับปรุงห้องปฏิบัติการฝึกทักษะวิชาชีพภายใต้มาตรฐานความปลอดภัย                                      | 20,000.00 | งบเหลือจ่าย         |
| 107      | โครงการอบรมค่านักประดิษฐ์   | 9,000.00  | งบเงินอุดหนุน       |
| 108      | โครงการอบรมทดสอบมาตรฐานฝีมือแรงงานแห่งชาตินักศึกษา<br>แผนกช่างไฟฟ้า ในสาขาช่างไฟฟ้าภายนอกอาคาร ระดับ 1    | 20,000.00 | งบเงินอุดหนุน       |
| 109      | โครงการอบรมทดสอบฝีมือแรงงานแห่งชาติ สาขาช่างเดินสาย<br>ไฟฟ้าในอาคาร ระดับ 1 ร่วมกับศูนย์พัฒนาฝีมือแรงงานฯ | 15,000.00 | งบเงินอุดหนุน       |
| 110      | โครงการอบรมการเขียน App android   | 15,000.00 | งบเหลือจ่าย         |
| 111      | โครงการอบรมการควบคุมด้วยระบบ PLC  |           |                     |
| 112      | โครงการนวัตกรรมการเรียนการสอนการควบคุมมอเตอร์   | 10,000.00 | งบสิ่งประดิษฐ์      |
| 113      | โครงการนวัตกรรมการเรียนการสอนวงจรไฟฟ้า  | 10,000.00 | งบสิ่งประดิษฐ์      |
| 114      | โครงการจัดการเรียนการสอนหลักสูตรภาคภาษาอังกฤษ   |           | งบ สอศ.             |
| 115      | โครงการศึกษาดูงานนักเรียนชั้น ปวช.1 ปวส.1 แผนกช่างไฟฟ้า   | 8,500.00  | งบเงินอุดหนุน       |

## ข้อมูลประเภทที่ 5 ข้อมูลงบประมาณและการเงิน



| ลำดับที่ | โครงการ  | งบประมาณ  | แหล่งเงิน     |
|----------|--|-----------|---------------|
|          | <b>แผนกวิชาช่างอิเล็กทรอนิกส์</b>                            |           |               |
| 116      | โครงการติดตั้งพัดลมภายในห้องเรียน อาคาร 5 (3ห้องเรียน)       | 31,500.00 | งบเหมาจ่าย    |
| 117      | โครงการอบรมทดสอบมาตรฐานฝีมือแรงงานนักศึกษา                   | 12,500.00 | งบเงินอุดหนุน |
| 118      | โครงการอบรมวิทยาการเทคโนโลยีด้านอิเล็กทรอนิกส์               | 12,500.00 | งบเงินอุดหนุน |
| 119      | โครงการปรับปรุงตู้เก็บเอกสารบนเลื่อนกระจกเพื่อเก็บเครื่องมือ | 8,000.00  | งบเหมาจ่าย    |
| 120      | โครงการพัฒนาสื่อการเรียนการสอน                               | 25,000.00 | งบเหมาจ่าย    |
| 121      | โครงการศึกษาดูงานนักเรียน นักศึกษา แผนกอิเล็กทรอนิกส์        | 8,500.00  | งบเงินอุดหนุน |
| 122      | โครงการจัดการเรียนรู้แบบบูรณาการโดยผู้ทรงคุณวุฒิฯ            | 15,000.00 | งบเงินอุดหนุน |
|          | <b>แผนกวิชาเทคนิคพื้นฐาน</b>                                 |           |               |
| 123      | โครงการจัดทำชั้นรองเท้าประจำห้องเรียนอาคาร 5                 | 11,000.00 | งบระยะสั้น    |
| 124      | โครงการจัดซื้อปากกาอีตีดชิ้นงานและเวอร์เนีย                  | 43,000.00 | งบเหมาจ่าย    |
|          | <b>แผนกวิชาการบัญชี</b>                                      |           |               |
| 125      | โครงการจัดการเรียนรู้แบบบูรณาการโดยผู้ทรงคุณวุฒิฯ            | 8,000.00  | งบเงินอุดหนุน |
| 126      | โครงการศึกษาดูงานนักเรียน นักศึกษา แผนกวิชาการบัญชี          | 8,500.00  | งบเงินอุดหนุน |
|          | <b>แผนกวิชาคอมพิวเตอร์ธุรกิจ</b>                             |           |               |
| 127      | โครงการจัดการเรียนรู้แบบบูรณาการโดยผู้ทรงคุณวุฒิฯ            | 10,000.00 | งบเงินอุดหนุน |
| 128      | โครงการศึกษาดูงานนักเรียน นักศึกษา แผนกคอมพิวเตอร์           | 8,500.00  | งบเงินอุดหนุน |
|          | <b>แผนกวิชาดนตรี</b>   |           |               |
| 129      | โครงการจัดหาสื่อการเรียนการสอน (เครื่องดนตรี)                | 95,000.00 | งบเหลือจ่าย   |
|          | <b>แผนกวิชาอาหารและโภชนาการ</b>                              |           |               |
| 130      | โครงการศึกษาดูงานนักศึกษาหลักสูตรระยะสั้น                    | 2,000.00  | งบระยะสั้น    |